

U.S.R.C.

Ufficio Speciale per la Ricostruzione dei Comuni del Cratere

Ufficio Speciale per la Ricostruzione Comuni del Cratere		
VERIFICATA AUTORELLA	2019	PARTENZA
Prot.n. 1410	Del	19/03/2019
		

AVVISO PUBBLICO

PRESENTAZIONE DELLA DOMANDA PER LA CONCESSIONE DEL CONTRIBUTO
per gli edifici danneggiati dal sisma Abruzzo 2009 e sisma Centro Italia 2016 di cui alle lettere
a) e b) del comma 1 dell'articolo 4 dell'Ordinanza n. 51 del 28 marzo 2018 del Commissario
Straordinario del Governo ai fini della Ricostruzione nei territori interessati dagli eventi
sismici verificatisi a far data dal 24 agosto 2016 e ricadenti nei comuni della regione Abruzzo
ad eccezione dell'Aquila

Il Titolare dell'Ufficio Speciale per la Ricostruzione dei Comuni del Cratere

VISTO il comma 1, lettere a) e b) dell'articolo 4 dell'Ordinanza n. 51 del 28 marzo 2018 del
Commissario Straordinario del Governo ai fini della Ricostruzione nei territori interessati dagli eventi
sismici verificatisi a far data dal 24 agosto 2016;

VISTO l'art. 67 ter, comma 2, del decreto legge 22 giugno 2012, n. 83 convertito con modificazioni
e integrazioni in legge 7 agosto 2012, n. 134;

VISTO l'art. 4, comma 10 del decreto del Presidente del Consiglio dei Ministri 4 febbraio 2013;

VISTE le Ordinanze del Presidente del Consiglio dei Ministri 6 giugno 2009 nn.3778 e 3779, 9 luglio
2009 n.3790, 3 settembre 2009 n.3805 e 18 novembre 2009 n.3820 e ss.mm.ii., n.3978 dell'8
novembre 2011, n.3996 del 17 gennaio 2012, n.4013 del 23 marzo 2012;

VISTO il Decreto USRC n. 1 del 06 febbraio 2014 - Disposizioni per il riconoscimento del contributo
per gli interventi sull'edilizia privata nei centri storici dei Comuni del Cratere;

VISTE le note 0046007 del 10/09/2016 e 0050350 del 28/09/2016 della Presidenza del Consiglio dei
Ministri - Dipartimento di Protezione Civile;

VISTA la nota prot. 0070597/19 del 06/03/2019 dell'USR 2016 Abruzzo concernente i "Chiarimenti
circa le modalità di attuazione delle disposizioni previste dall'ordinanza n. 51 del 28 marzo 2018
recante: Attuazione dell'articolo 13 del decreto legge 17 ottobre 2016, n. 189, convertito con



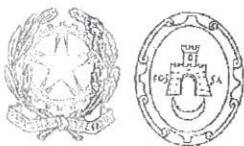

modificazioni dalla legge 15 dicembre 2016, n. 229 e s.m.i. Interventi su edifici pubblici e privati già interessati da precedenti eventi sismici”;

VISTA la Circolare n. 7 del 02/10/2018 Prot. USRC n. 5317 del 03/10/2018 e la relativa nota di chiarimenti Prot USRC n. 837 del 25/02/2019

CONSIDERATO che ai sensi e per gli effetti di quanto disposto dall'art. 4 comma 1 dell'Ordinanza n. 51/2018 è possibile dar seguito alle istanze presentate relative alle fattispecie ivi definite diverse da quelle di cui alla lettera c) del medesimo comma che non richiedono l'emanazione di provvedimenti ulteriori da adottarsi ai sensi dell'art. 2 del DPCM del 4 febbraio 2013;

RAVVISATA la necessità di disciplinare le modalità di presentazione delle richieste di contributo relative alle fattispecie di cui alle lettere a) e b) dell'art. 4 dell'Ordinanza n. 51/2018

Dispone quanto segue

Art. 1

(Ambito e Finalità)

1. Il presente Avviso regola la presentazione della domanda per la concessione del contributo agli edifici danneggiati dal Sisma Abruzzo 2009 e Sisma Centro Italia 2009 di cui alle lettere a) e b), di seguito rispettivamente *“istanze già ammesse”* ma senza lavori iniziati e *“istanze già presentate e non ammesse”* per le quali non sia stato adottato alcun provvedimento, del comma 1 dell'articolo 4 dell'Ordinanza n. 51 del 28 marzo 2018 del Commissario Straordinario del Governo ai fini della Ricostruzione nei territori interessati dagli eventi sismici verificatisi a far data dal 24 agosto 2016 (di seguito *“Ord. n.51/2018”*). Tra le *istanze già presentate e non ammesse* non ricadono quelle presentate successivamente alla pubblicazione dell'Ord. n.51/2018.
2. I casi di cui al comma 1 sono quelli ricadenti nei territori della regione Abruzzo ad eccezione di quelli ricadenti nel comune dell'Aquila.
3. I casi di cui al comma 1 sono in ogni caso quelli per i quali si considera prevalente, previo accertamento, il danno sima 2009 rispetto all'eventuale danno ulteriore cagionato dagli eventi sismici del 2016 e quelli per i quali il danno ulteriore determinato dagli eventi sismici del 2016 è di regola indennizzato con le modalità e le procedure di cui al medesimo decreto-legge n. 39/2009 ai sensi dell'Ord. n.51/2018.

Art. 2

(Modalità di presentazione della domanda)

1. La domanda, previa presentazione della domanda di opzione modello USRC/6 di cui all'art.4 comma 1, deve essere presentata secondo i modelli USRC/7 e 8, rispettivamente per le *istanze*

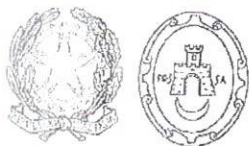

già ammesse (USRC/7) e per le istanze già presentate e non ammesse (USRC/8) e corredata della necessaria documentazione progettuale.

2. La domanda deve essere conforme alle note 0046007 del 10/09/2016 e 0050350 del 28/09/2016 della Presidenza del Consiglio dei Ministri – Dipartimento di Protezione Civile e pertanto non può contenere variazioni di esiti di agibilità assegnati o proposti in difformità da esse.
3. Per le istanze presentate secondo il modello integrato per i Comuni del Cratere (di seguito "MIC"), nel caso di edifici con esiti di agibilità già di tipo E, l'eventuale aggravamento del quadro del danno, non supportato da valida Scheda AeDES, può essere posto adeguatamente in evidenza mediante un'accurata descrizione dello stesso, integrato da un adeguato rapporto fotografico e dall'individuazione del quadro fessurativo riportato sugli elaborati grafici che indichi altresì i criteri per l'identificazione della sua entità e estensione.
4. Il quadro di danno per edifici oggetto di eventuali demolizioni può essere oggetto di richiesta di contributo solo nei casi in cui la demolizione sia consequenziale a specifica ordinanza sindacale giustificata da Scheda GTS nella quale si ravvisi la chiara necessità di un intervento di demolizione. In tali casi l'esito da considerare per la valutazione dei limiti economici della richiesta di contributo è di tipo E.

Art. 3

(Scheda MIC in variante)

1. La domanda per i casi di istanze già ammesse deve essere corredata di scheda MIC predisposta secondo la procedura di cui al presente articolo.
2. Il progettista incaricato della compilazione della Scheda MIC ammessa a contributo da comunicazione all'USRC, tramite posta elettronica certificata, della necessità di predisporre specifica Scheda MIC.
3. La comunicazione, da inviare all'indirizzo mic.usrc@pec.it, deve recare l'oggetto "Presentazione istanza Sisma 2009/2016 caso lettera a) per il prot. AQ-BCE-XXXXXX" dove AQ-BCE-XXXXXX è il protocollo normalizzato dell'istanza già ammessa a contributo.
4. L'USRC procede alla creazione di una scheda MIC identificata con il codice GIS "U_16_YYYYYYYY" dove YYYYYYYY è il codice gis della UMI oggetto della richiesta di contributo ammessa e ne dà comunicazione a mezzo posta elettronica al progettista compilatore entro 10 gg dalla richiesta.

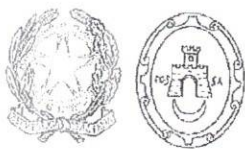

Art. 4

(Termini per la presentazione)

1. E' data facoltà agli interessati di optare per l'applicazione della disciplina dettata dal presente avviso attraverso apposita dichiarazione di cui al modello USRC/6 da presentarsi all'Ufficio competente l'istruttoria (come comunicato nell'avvio del procedimento) entro 30 giorni dalla pubblicazione del presente avviso.
2. Nei casi del comma 1, le domande oggetto del presente avviso possono essere presentate entro il termine di 90 gg dalla pubblicazione del presente avviso, secondo i modelli USRC/7 e USRC/8 e complete della documentazione di cui alla corrispondente chek list.
3. Nel caso di *istanze già ammesse* decorsi inutilmente i termini di cui al comma 1 oppure decorsi i termini di cui al comma 2 per i casi nei quali il richiedente ha correttamente presentato l'opzione del comma 1, il Comune provvede alla definizione del decreto di concessione del contributo già approvato.
4. Nel caso di *istanze già presentate e non ammesse*, decorsi inutilmente i termini di cui al comma 1 oppure decorsi i termini di cui al comma 2 per i casi nei quali il richiedente ha correttamente presentato l'opzione del comma 1, l'ufficio responsabile del procedimento procede all'istruttoria della documentazione a corredo dell'istanza già presentata fatta salva la possibilità di ripresentare l'istanza ai sensi della lettera c) del comma 1 dell'articolo 4 dell'Ord. n.51/2018 laddove compatibile.
5. Per le *istanze già presentate e non ammesse*, la presentazione della dichiarazione di cui al comma 1 è valida ai fini del c.d. "sblocco" della Scheda MIC associata alla richiesta di contributo.

Art. 5

(Modalità di diffusione e Pubblicazione)

1. Il presente Avviso è pubblicato sul sito istituzionale dell'Ufficio Speciale per la Ricostruzione dei Comuni del Cratere ed è trasmesso per opportuna conoscenza agli Sportelli decentrati USRC, ai Comuni del Cratere e "fuori cratere", all'US Regione Abruzzo, al Commissario Straordinario sisma 2016.
2. Ai fini della più ampia diffusione del presente Avviso i Comuni del Cratere 2009 e "fuori cratere 2009" provvederanno a pubblicare lo stesso sui propri siti istituzionali.

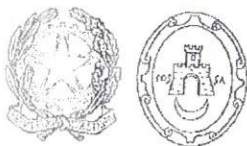

U.S.R.C.

Ufficio Speciale per la Ricostruzione dei Comuni del Cratere

Allegati:

- Modello USRC/6: Domanda di opzione per il riconoscimento del contributo per danni da sisma Abruzzo 2009 e sisma Centro Italia 2016
- Modello USRC/7: Domanda per il riconoscimento del contributo per danni da sisma Abruzzo 2009 e sisma Centro Italia 2016 – Istanza riparazione sisma 2009 già approvata
- Modello USRC/8: Domanda per il riconoscimento del contributo per danni da sisma Abruzzo 2009 e sisma Centro Italia 2016 – Istanza riparazione sisma 2009 presentata ma non approvata
- Diagramma di flusso per la presentazione della domanda di opzione e della domanda per il riconoscimento del contributo per danni da sisma Abruzzo 2009 e sisma Centro Italia 2016

Il Titolare dell'Ufficio Speciale
per la Ricostruzione dei Comuni del Cratere

Raffaello Fico



Mod.USRC/6 Rev.1.0	DOMANDA DI OPZIONE PER IL RICONOSCIMENTO DEL CONTRIBUTO PER DANNI DA SISMA ABRUZZO 2009 E SISMA CENTRO ITALIA 2016 (lettera a) e b) comma 1 articolo 4 dell'Ordinanza del Commissario Straordinario del Governo per il Sisma Centro Italia 2016 n.51 del 25 marzo 2018 e DL n.39/2009 convertito con modificazioni dalla legge 24 giugno 2009 n.77)
-----------------------	---

L'UFFICIO CHE RICEVE LA DOMANDA		PARTE RISERVATA ALL'UFFICIO	
Nome		Spazio riservato al protocollo (num. e gg/mm/aaaa)	
Indirizzo			

Il sottoscritto _____
 nato a _____ il _____
 residente a _____
 in Via/Piazza/altro _____
 Codice Fiscale _____
 Partita IVA _____
 telefono _____, Posta elettronica certificata _____

in qualità di **RICHIEDENTE** del contributo il contributo per danni arrecati dal sisma 2009 attraverso l'istanza di cui
 al protocollo normalizzato (esempio AQ-BRS-E-0001) n. _____

DICHIARA di voler optare per la presentazione della domanda per la concessione del contributo per gli edifici
 danneggiati dal sisma Abruzzo 2009 e sisma Centro Italia 2016 di cui alle lettere a) e b) del comma 1 dell'articolo 4
 dell'Ordinanza n. 51 del 28 marzo 2018 del Commissario Straordinario del Governo ai fini della Ricostruzione nei territori
 interessati dagli eventi sismici verificatisi a far data dal 24 agosto 2016 di cui all'Avviso Pubblico per la "Presentazione
 della domanda per la concessione del contributo per gli edifici danneggiati dal sisma Abruzzo 2009 e sisma Centro Italia
 2016 di cui alle lettere a) e b) del comma 1 dell'articolo 4 dell'Ordinanza n. 51 del 28 marzo 2018 del Commissario
 Straordinario del Governo ai fini della Ricostruzione nei territori interessati dagli eventi sismici verificatisi a far data
 dal 24 agosto 2016 e ricadenti nei comuni della regione Abruzzo ad eccezione dell'Aquila" per la seguente fattispecie:

- ☐ caso di cui alla lettera a) – "istanza già ammessa";
☐ caso di cui alla lettera b) – "istanza già presentata e non ammessa"

DICHIARA che la documentazione sarà presentata entro i termini di cui all'art.4 del citato Avviso Pubblico pena l'ap-
 plicazione di quanto specificato al medesimo art.4 commi 3 e 4

Luogo e data _____

Il richiedente _____

Ai sensi dell'art. 38 D.P.R. 445 del 28 dicembre 2000, la dichiarazione è sottoscritta dall'interessato in presenza del
 dipendente addetto ovvero sottoscritta e inviata insieme alla fotocopia, non autenticata, di un documento di identità in corso
 di validità del dichiarante, all'ufficio competente.

Mod.USRC/7 Rev.1.0	DOMANDA PER IL RICONOSCIMENTO DEL CONTRIBUTO PER DANNI DA SISMA ABRUZZO 2009 E SISMA CENTRO ITALIA 2016
	Istanza riparazione sisma 2009 già approvata (lettera a) comma 1 articolo 4 dell'Ordinanza del Commissario Straordinario del Governo per il Sisma Centro Italia 2016 n.51 del 25 marzo 2018 e DL n.39/2009 convertito con modificazioni dalla legge 24 giugno 2009 n.77)

L'UFFICIO CHE RICEVE LA DOMANDA		PARTE RISERVATA ALL'UFFICIO	
Nome		Spazio riservato al protocollo (num. e gg/mm/aaaa)	
Indirizzo			

Il sottoscritto _____
nato a _____ il _____
residente a _____
in Via/Piazza/altro _____
Codice Fiscale _____
Partita IVA _____
telefono _____, Posta elettronica certificata _____

in qualità di (indicare obbligatoriamente una opzione):

<input type="radio"/>	Presidente / Procuratore Speciale (vedi nota 1)
<input type="radio"/>	Amministratore (vedi nota 1)
<input type="radio"/>	Commissario ai sensi della legge n.134/2012 art. 67 quater co.2 lettera a) come modificata dalla legge 7 agosto 2016 n.160 (vedi nota 1)

Oppure

<input type="radio"/>	Proprietario dell'unità immobiliare (vedi nota 2) / edificio singolo (vedi nota 1) destinato a:	<input type="radio"/>	Abitazione principale (art. 3 co.1 lettera a) del D.L. 39/09 convertito con modificazioni dalla l.n.77 24/06/2009)
<input type="radio"/>	Titolare del seguente diritto reale di godimento <div style="border: 1px solid black; height: 20px; width: 100%;"></div> sull'unità immobiliare (vedi nota 2) / edificio singolo (vedi nota 1) destinata a:	<input type="radio"/>	Ad uso abitazione (art. 3 co.1 lettera e) del D.L. 39/09 convertito con modificazioni dalla l.n.77 24/06/2009)
<input type="radio"/>	Comproprietario di una unità immobiliare (vedi nota 2), in nome e per conto anche degli altri comproprietari per le quote di possesso indicate in tab.1 (3), e destinata a:	<input type="radio"/>	Ad uso non abitativo (art. 3 co.1 lettera e) del D.L. 39/09 convertito con modificazioni dalla l.n.77 24/06/2009)
		<input type="radio"/>	Dichiara inoltre che è stato titolare del diritto specificato sull'unità immobiliare già alla data del 6 aprile 2009

(1) completare obbligatoriamente il Quadro A di pagina 2

(2) completare obbligatoriamente il Quadro B di pagina 2

(3) riportata in calce alla domanda

Quadro A (Aggregati, UMI ed Edifici Singoli)

<input type="radio"/>	del Consorzio	<input type="radio"/>	Altro:
<input type="radio"/>	del Condominio	<input type="radio"/>	dell'Edificio Singolo
<input type="radio"/>	dell'Aggregato (per Commissari)		

denominato _____
 con sede a _____
 in Via/Piazza/Altro _____, n. civico _____
 Codice Fiscale _____
 Partita IVA _____

E identificato con i seguenti estremi:
 Numeri identificativi aggregato DPC _____

Codice aggregato _____

Codice GIS UMI della Scheda MIC _____

i dati precedenti vanno riferiti al Consorzio o al Condominio o all'Aggregato o al Proprietario di edificio singolo

Quadro B (singole unità immobiliari)

<input type="radio"/>	dell'unità immobiliare con sede a _____
	in Via/Piazza/Altro _____, n. civico _____
	Codice Fiscale _____
	Partita IVA _____
<input type="radio"/>	<i>i dati precedenti vanno riferiti all'unità immobiliare</i>
	e facente parte dell'Aggregato / Condominio con richiesta di contributo:
<input type="radio"/>	ancora non presentata
<input type="radio"/>	presentata in data _____ con prot. _____

- ☐ dichiara che la domanda è relativa al protocollo normalizzato (esempio AQ-BRS-E-0001) n. _____ (obbligatorio) oggetto di approvazione con (indicare almeno un estremo):
- ☐ provvedimento ammissione UTR _____/SP _____ n. _____ del _____;
- ☐ decreto di concessione del comune di _____ n. _____ del _____;
- ☐ nel caso di Aggregati dichiara che la domanda è relativa (obbligatorio):
- ☐ all'intero Aggregato;
- ☐ ad una UMI/porzione di Aggregato identificata con il nome: _____

☐ dichiara che l'esito della prevalenza del danno 2009 è accertato ai sensi (indicare obbligatoriamente una sola opzione):

- ☐ dell'art.2 co.6 dell'Ordinanza n.51/2016; ☐ dell'art.2 co.7 primo periodo dell'Ordinanza n.51/2016;
☐ dell'art.3 comma 2 dell'Ordinanza n.51/2016 giusto provvedimento del comune di _____

_____ n. _____ del _____
 a seguito di istanza presentata in data _____, n. protocollo _____;

CHIEDE, ai sensi della lettera a) comma 1 articolo 4 dell'Ordinanza del Commissario Straordinario del Governo per il Sisma Centro Italia 2016 n.51 del 25 marzo 2018, la **concessione del contributo** sulla base della documentazione allegata, quale parte integrante della domanda stessa, per un importo pari a:

**Importo complessivo in euro
 comprensivo di centesimi (formato
 numerico - campo obbligatorio)**

secondo la disciplina regolata da (indicare obbligatoriamente una opzione):

- ☐ OPCM n. 3778, 3779, 3790, 3820 e seguenti;
☐ Decreto USRC n.1 del 6 febbraio 2014;
☐ Decreto USRC n.5 del 9 novembre 2016;
☐ Altro: _____;

RICHIESTE, nel caso di richiesta di contributo ai sensi del Decreto USRC n.1 o Decreto n.5,:

- ☐ il riconoscimento dell'intervento ai sensi del comma 5 dell'art. 67-quater della legge 7 agosto 2012, n.134 ai sensi del comma 7 bis dell'art. 11 della legge 6 agosto 2015, n.125

RICHIESTE, nel caso di richiesta di contributo ai sensi del Decreto USRC n. 1 del 6 febbraio 2014 e successive modificazioni e integrazioni procedurali (obbligatoria una opzione nel caso citato):

- ☐ l'istruttoria di tipo semplificato di cui all'art. 12 comma 8 del Decreto USRC n.1;
☐ l'istruttoria di tipo analitico di cui all'art. 12 comma 9 del Decreto USRC n.1;

RICHIESTE, ai fini dell'erogazione del contributo, la seguente modalità (indicare obbligatoriamente una opzione):

- ☐ Contributo diretto;
☐ Contributo mediante credito d'imposta;
☐ Altro: _____;

INDICA, ai fini dell'erogazione del contributo diretto (indicare obbligatoriamente una opzione):

- ☐ le seguenti coordinate del conto dedicato:

C/C	
Intestato a	
Presso	
Filiale	
IBAN	

- ☐ che le coordinate del conto dedicato saranno comunicate prima della concessione del contributo;

RICHIEDE che ogni comunicazione inerente la presente richiesta di contributo (indicare obbligatoriamente una opzione):

- ☐ sia diretta al solo sottoscritto;
- ☐ sia diretta al sottoscritto e alla seguente persona per il tramite della sua posta elettronica certificata: Nome e Cognome _____
- Codice Fiscale
- Posta elettronica certificata _____

ALLEGA (indicare obbligatoriamente almeno una opzione in conformità con la nota 4):

- ☐ La documentazione di cui alla check list del DCD n.40 e i Mod. USRC 4;
- ☐ La documentazione di cui all'elenco in appendice C dell'Allegato Tecnico al Decreto USRC n.1;
- ☐ La documentazione di cui all'art.4 del Decreto USRC n.4;
- ☐ Fotocopia del documento d'identità in corso di validità;
- ☐ Altro: _____
- _____
- _____
- _____
- _____

Tabella 1 – Quote di possesso dell'edificio in comproprietà

Nome	Cognome	CF	Quota

Luogo e data

Il richiedente

(4) a) per le richieste secondo le OPCM n. 3779, n. 3790, n. 3820 la documentazione minima obbligatoria è quella della check list del DCD 40 in aggiunta ai modelli USRC4; b) per le richieste secondo il Decreto USRC n. 1 la documentazione minima obbligatoria è quella indicata in APPENDICE C dell'Allegato Tecnico al Decreto USRC n. 1; c) come da art.4 del Decreto USRC n.4 per i casi di cui al medesimo.

Mod.USRC/8 Rev.1.0	DOMANDA PER IL RICONOSCIMENTO DEL CONTRIBUTO PER DANNI DA SISMA ABRUZZO 2009 E SISMA CENTRO ITALIA 2016 Istanza riparazione sisma 2009 presentata ma non approvata (lettera b) comma 1 articolo 4 dell'Ordinanza del Commissario Straordinario del Governo per il Sisma Centro Italia 2016 n.51 del 25 marzo 2018 e DL n.39/2009 convertito con modificazioni dalla legge 24 giugno 2009 n.77)
-----------------------	--

L'UFFICIO CHE RICEVE LA DOMANDA		PARTE RISERVATA ALL'UFFICIO	
Nome		Spazio riservato al protocollo (num. e gg/mm/aaaa)	
Indirizzo			

Il sottoscritto _____
 nato a _____ il _____
 residente a _____
 in Via/Piazza/altro _____
 Codice Fiscale _____
 Partita IVA _____
 telefono _____, Posta elettronica certificata _____
 in qualità di (indicare obbligatoriamente una opzione):

<input type="radio"/>	Presidente / Procuratore Speciale (vedi nota 1)	
<input type="radio"/>	Amministratore (vedi nota 1)	
<input type="radio"/>	Commissario ai sensi della legge n.134/2012 art. 67 quater co.2 lettera a) come modificata dalla legge 7 agosto 2016 n.160 (vedi nota 1)	
Oppure		
<input type="radio"/>	Proprietario dell'unità immobiliare (vedi nota 2) / edificio singolo (vedi nota 1) destinato a:	<input type="radio"/> Abitazione principale (art. 3 co.1 lettera a) del D.L. 39/09 convertito con modificazioni dalla l.n.77 24/06/2009)
<input type="radio"/>	Titolare del seguente diritto reale di godimento _____ sull'unità immobiliare (vedi nota 2) / edificio singolo (vedi nota 1) destinata a:	<input type="radio"/> Ad uso abitazione (art. 3 co.1 lettera e) del D.L. 39/09 convertito con modificazioni dalla l.n.77 24/06/2009)
<input type="radio"/>	Comproprietario di una unità immobiliare (vedi nota 2), in nome e per conto anche degli altri comproprietari per le quote di possesso indicate in tab.1 (3), e destinata a:	<input type="radio"/> Ad uso non abitativo (art. 3 co.1 lettera e) del D.L. 39/09 convertito con modificazioni dalla l.n.77 24/06/2009)
		<input type="radio"/> Dichiara inoltre che è stato titolare del diritto specificato sull'unità immobiliare già alla data del 6 aprile 2009

(1) completare obbligatoriamente il Quadro A di pagina 2
 (2) completare obbligatoriamente il Quadro B di pagina 2
 (3) riportata in calce alla domanda

Quadro A (Aggregati, UMI ed Edifici Singoli)

<input type="radio"/>	del Consorzio	<input type="radio"/>	Altro: _____
<input type="radio"/>	del Condominio	<input type="radio"/>	dell'Edificio Singolo
<input type="radio"/>	dell'Aggregato (per Commissari)		

denominato _____
 con sede a _____
 in Via/Piazza/Altro _____, n. civico _____
 Codice Fiscale _____
 Partita IVA _____

E identificato con i seguenti estremi:
 Numeri identificativi aggregato DPC _____

Codice aggregato _____

Codice GIS UMI della Scheda MIC _____

i dati precedenti vanno riferiti al Consorzio o al Condominio o all'Aggregato o al Proprietario di edificio singolo

Quadro B (singole unità immobiliari)

<input type="radio"/>	dell'unità immobiliare con sede a _____
	in Via/Piazza/Altro _____, n. civico _____
	Codice Fiscale _____
	Partita IVA _____
<input type="radio"/>	<i>i dati precedenti vanno riferiti all'unità immobiliare</i>
	e facente parte dell'Aggregato / Condominio con richiesta di contributo:
<input type="radio"/>	ancora non presentata
<input type="radio"/>	presentata in data _____ con prot. _____

☐ dichiara che la domanda è relativa al protocollo normalizzato (esempio AQ-FOS-E-00001) n. _____ già presentata in data _____;

☐ nel caso di Aggregati dichiara che la domanda è relativa (obbligatorio):

☐ all'intero Aggregato;

☐ ad una UMI/porzione di Aggregato identificata con il nome: _____

☐ dichiara che l'esito della prevalenza del danno 2009 è accertato ai sensi (indicare obbligatoriamente una sola opzione):

- ☐ dell'art.2 co.6 dell'Ordinanza n.51/2016; ☐ dell'art.2 co.7 primo periodo dell'Ordinanza n.51/2016;
☐ dell'art.3 comma 2 dell'Ordinanza n.51/2016 giusto provvedimento del comune di _____

_____ n. _____ del _____
 a seguito di istanza presentata in data _____, n. protocollo _____;

CHIEDE, ai sensi della lettera b) comma 1 articolo 4 dell'Ordinanza del Commissario Straordinario del Governo per il Sisma Centro Italia 2016 n.51 del 25 marzo 2018, la **concessione del contributo** sulla base della documentazione allegata, quale parte integrante della domanda stessa, per un importo pari a:

Importo complessivo in euro
 comprensivo di centesimi (formato
 numerico – campo obbligatorio)

_____, _____

secondo la disciplina regolata da (indicare obbligatoriamente una opzione):

- ☐ OPCM n. 3778, 3779, 3790, 3820 e seguenti;
☐ Decreto USRC n.1 del 6 febbraio 2014;
☐ Decreto USRC n.5 del 9 novembre 2016;
☐ Altro: _____;

RICHIEDE, nel caso di richiesta di contributo ai sensi del Decreto USRC n.1 o Decreto n.5,:

- ☐ il riconoscimento dell'intervento ai sensi del comma 5 dell'art. 67-quater della legge 7 agosto 2012, n.134 ai sensi del comma 7 bis dell'art. 11 della legge 6 agosto 2015, n.125

RICHIEDE, nel caso di richiesta di contributo ai sensi del Decreto USRC n. 1 del 6 febbraio 2014 e successive modificazioni e integrazioni procedurali (obbligatoria una opzione nel caso citato),:

- ☐ l'istruttoria di tipo semplificato di cui all'art. 12 comma 8 del Decreto USRC n.1;
☐ l'istruttoria di tipo analitico di cui all'art. 12 comma 9 del Decreto USRC n.1;

RICHIEDE, ai fini dell'erogazione del contributo, la seguente modalità (indicare obbligatoriamente una opzione):

- ☐ Contributo diretto;
☐ Contributo mediante credito d'imposta;
☐ Altro: _____;

INDICA, ai fini dell'erogazione del contributo diretto (indicare obbligatoriamente una opzione):

- ☐ le seguenti coordinate del conto dedicato:

C/C	
Intestato a	
Presso	
Filiale	
IBAN	

- ☐ che le coordinate del conto dedicato saranno comunicate prima della concessione del contributo;



- ALLEGA** (indicare obbligatoriamente almeno una opzione in conformità con la nota 4):

- Tabella 1 — Quote di possesso dell'edificio in comproprietà

[illegible]

Il richiedente

(4) a) per le richieste secondo le OPCM n. 3779, n. 3790, n. 3820 la documentazione minima obbligatoria è quella della check list del DCD 40 in aggiunta ai modelli USRC4; b) per le richieste secondo il Decreto USRC n. 1 la documentazione minima obbligatoria è quella indicata in APPENDICE C dell'Allegato Tecnico al Decreto USRC n. 1; c) come da art.4 del Decreto USRC n.4 per i casi di cui al medesimo.

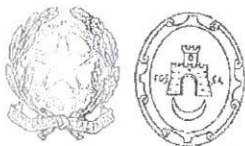

U.S.R.C.

Ufficio Speciale per la Ricostruzione dei Comuni del Cratere

Allegato all'Avviso per la "Presentazione della domanda per la concessione del contributo per gli edifici danneggiati dal sisma Abruzzo 2009 e sisma Centro Italia 2016 di cui alle lettere a) e b) del comma 1 dell'articolo 4 dell'Ordinanza n. 51 del 28 marzo 2018 del Commissario Straordinario del Governo ai fini della Ricostruzione nei territori interessati dagli eventi sismici verificatisi a far data dal 24 agosto 2016 e ricadenti nei comuni della regione Abruzzo ad eccezione dell'Aquila"

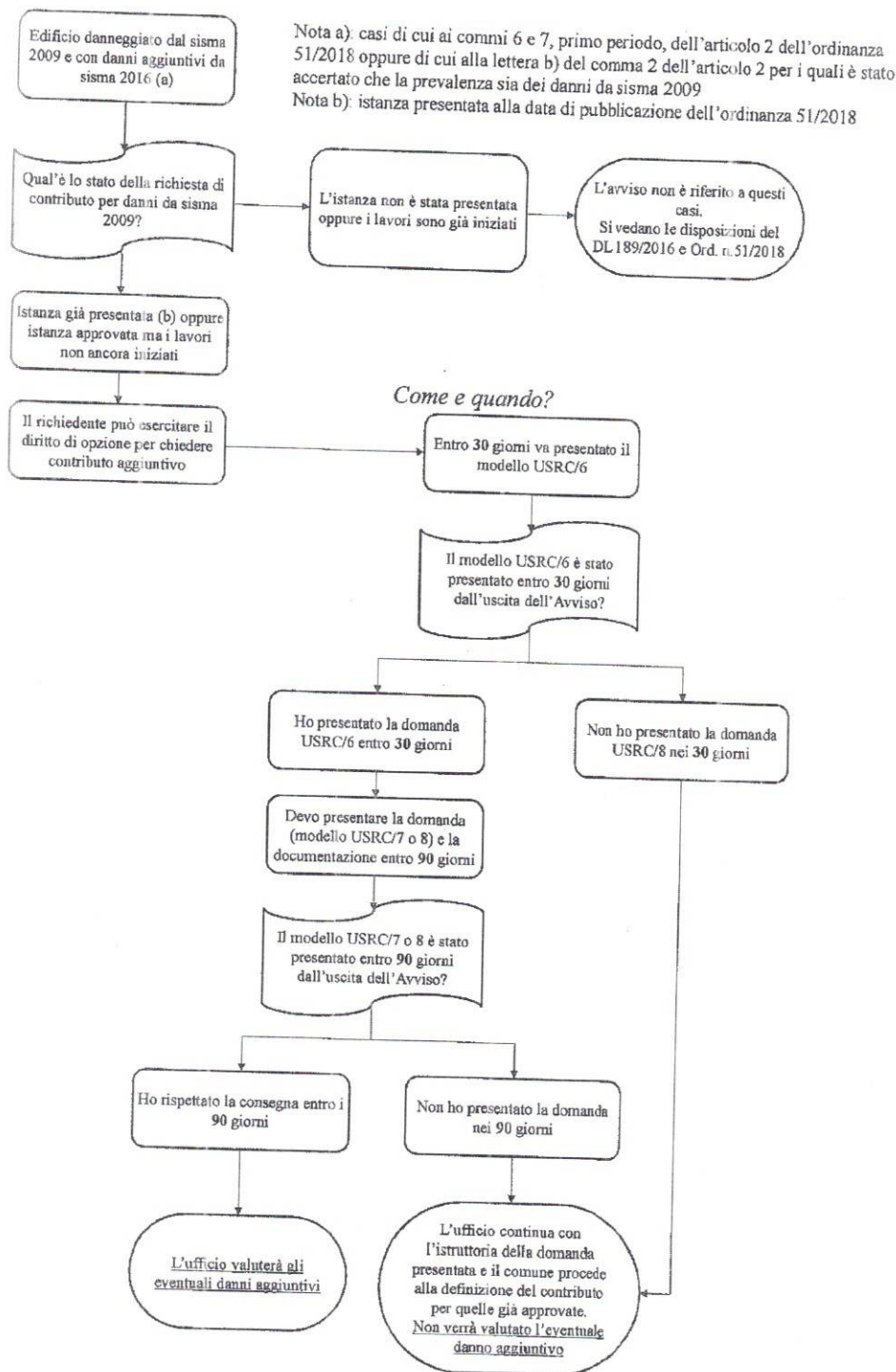

Handwritten signature